CAD Original by SOLID EDGE
ANY modification in CAD ONLY

Wallner & Neubert GmbH

ISO 16016

Urheberschutz nach
Copy right acc. to
Droit d´auteur selon

Last modified by User1 at 2024-04-18 13:49:33
ModelName: DB_SIR10_F_P.asm
DocName: DB_SIR10_F_P.dft

Section A-A

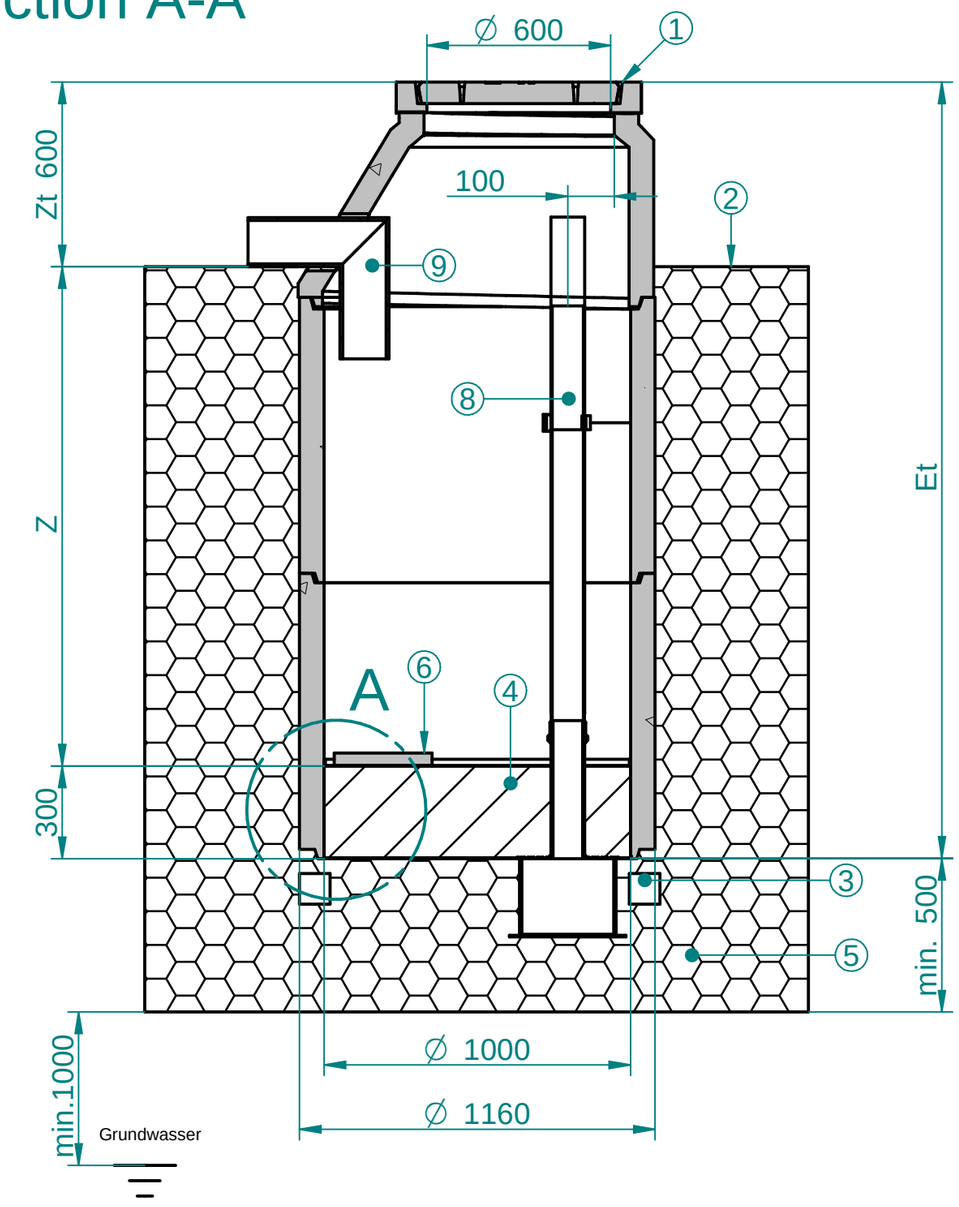

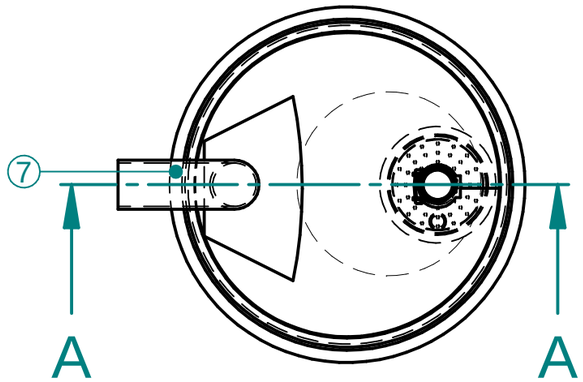

Alle Fugen sind bauseits zu dichten

Detail A

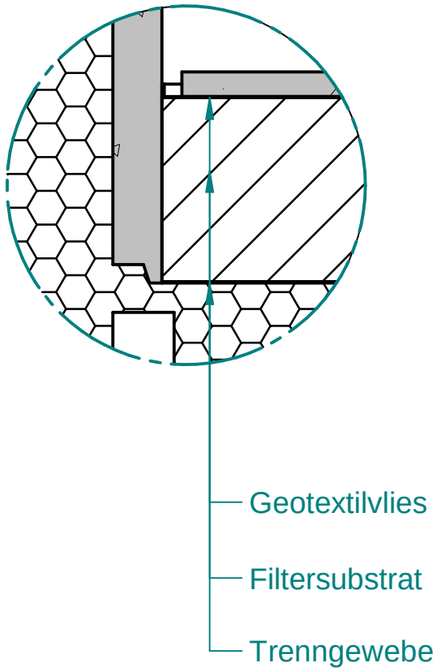

1. Wartungsöffnung Ø 600mm
   Deckel Nr.: 15 kN-1B7+60F
   400 kN-P11400DLTO tagwasserdicht
2. Geotextil-Trenngewebe - bauseits
   (empfohlen lt. ÖNORM B2506)
3. Ringfundament bauseits nach statischen Erfordernissen
4. Techn. Filter besteht aus:
   -Geotextilvlies
   -Filtersubstrat ÖNORM B2506 geprüft
   -Trenngewebe
5. Schotter gewaschen 16/32
6. Prallplatte
7. Bohrung für Zulauf - bauseits
8. Probenahmesystem optional
9. Zulauftauchrohr optional

Type	Einstauhöhe Z mm	Einbautiefe Et mm	Ges. Gewicht t	Größtes Stk. Gew. t
SIR10-94RC	1030	1930	1,4	0,4
SIR10-154RC	1630	2530	1,8	0,6

according to ISO 8015	edges ISO 13715	scale mass	standard
		material Beton	

	date	username
modeled	18.04.2024	M.P.
drawn	18.04.2024	M.P.
checked	18.04.2024	A.B.

purator™

name
RC-Sickerschacht ∅1000mm

SIR10-RC-P

draw# SIR10-RC-P-5085-AT-A

Index

BVH: –

rev.	comment	date	name

A3